

PRESELECTIONS 2020

EQUIPES DE FRANCE

PECHE BORD DE MER

Dates :

**Du 25 mai au
28 mai 2020**

Le club

**Marseillan Surf casting Compétition
, la ville de Marseillan et la ville de
Sète sont heureux de vous accueillir**



INTRODUCTION

COMMISSION RÉGIONALE FFPS/Mer



Mot du Vice-Président de la Commission Régionale FFPS/Mer Occitanie

Mesdames, Messieurs les compétitrices et compétiteurs : je vous souhaite la bienvenue dans notre région Occitanie, autour de notre littoral Méditerranéen.

Pour la deuxième fois, notre région mer accueillera la présélection des équipes de France Adultes (Femmes – Hommes).

C'est avec un réel plaisir que notre commission régionale mer vous accueillera sur les communes de Marseillan Plage et de Sète pour cet événement sportif.

La commune de Marseillan, la commune de Sète, la commission régionale mer Occitanie, le club de pêche bord de mer (Marseillan Surf Casting Compétition) mettront tous leurs atouts en commun pour que les compétitrices et compétiteurs puissent s'affronter dans les meilleures conditions possibles. Évidemment dans un esprit sportif qui caractérise notre fédération, la FFPS.

Les accompagnants, eux, retrouveront ou découvriront notre littoral méditerranéen qui les émerveillera.

Chères compétitrices, chers compétiteurs, vous trouverez une pêche typique de Méditerranéenne avec des espèces variées (Muges dorés, Dorades, Loups, Marbrés, Congres et une multitude de poissons pélagiques). A chacun de trouver les montages susceptibles de faire la différence.

L'équipe du club MSCC n'a pas ménagé ses efforts pour l'accueil, l'hébergement, l'animation. Je suis sûr que cette manifestation sportive se déroulera dans les meilleures conditions, et restera gravée comme « un très beau séjour ».

La commission régionale FFPS/Mer Occitanie est impatiente de vous recevoir pour cette présélection qui au final verra les athlètes qualifiés représenter notre fédération et la France au Championnat du Monde 2021.

Alain BANEGUES



MARSEILLAN SURF CASTING COMPETITION



Mot du Président du club

C'est un honneur pour le Marseillan Surf Casting Compétition, la ville de Marseillan ainsi que la ville de Sète de recevoir ces présélections des équipes de France hommes et dames de pêche en bord de mer 2020.

La compétition aura lieu du lundi 25 mai au jeudi 28 mai 2020 sur les plages de Marseillan et Sète.

A cette période de l'année, le poisson est déjà présent en bordure de mer et même n'hésite pas à rentrer dans l'étang de Thau pour s'alimenter. L'étang de Thau étant un véritable garde-manger pour les prédateurs à toutes les époques de l'année, il n'est pas rare de croiser la route d'une belle pièce.

Les fonds de nos plages sont exclusivement composés de sable et permettent une pêche fine. Les plages sont faciles d'accès et sont équipées de parkings proches.

L'équipe du Marseillan Surf Casting Compétition se joint à moi pour souhaiter une bonne chance à tous les participants et participantes de ces présélections et vous souhaitons un agréable séjour en terres marseillanaises et sétoises.

**Jean Charles PELLICER
Président du Marseillan SCC**

INFORMATIONS

A. ORGANISATION

A.1. Date des épreuves

Les présélections débuteront le lundi 25 et se termineront le jeudi 28 mai 2020.

A.2. Lieu de l'épreuve

Trois secteurs différents

Secteur A et B : Plage du Castellas à Sète

Secteur B et D : Plage Robinson à Marseillan Plage

Secteur E et F : Plage d'honneur et plage ouest à Marseillan Plage (Féminines)

A.3. Accueil

L'accueil des participants se fera au centre aéré à Marseillan plage.

Adresse : 6, Chemin du Gourg de Maffre – Marseillan plage

Coordonnées GPS : 43.316422,3.544366

A.4. Contacts

Marseillan Surf Casting Compétition
PELLICER Jean Charles
23, Avenue Jean Jaurès
34510 FLORENSAC

Contact Club MSCC PELLICER Jean Charles 0671365420
jcpellicer@orange.fr

Contacts FFPS MORGA Patrick 0681480952
morgapatrik@hotmail.com

LACAMPAGNE Patrick 0689930411
patrick.lacampagne733@orange.fr

B. ACCUEIL ET HEBERGEMENTS

B.1. Accueil

L'accueil des participants se fera le lundi 25 mai à 9h00 au centre aéré à Marseillan plage.

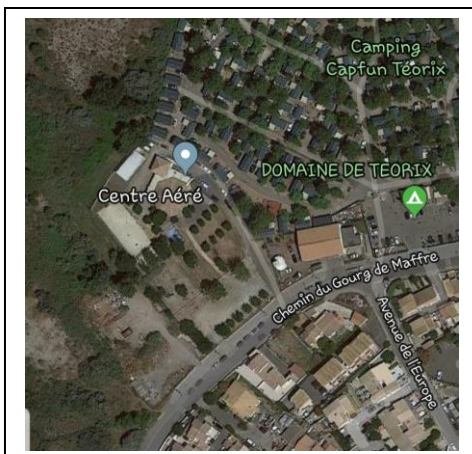

Adresse :
6, Chemin du Gourg
De Maffre
34340 Marseillan Plage

B.2. L'hébergement

Le MSCC n'assurera pas la gestion de l'hébergement lors de cette compétition, cependant nous pouvons vous proposer les solutions suivantes d'hébergement par rapport à leur coût et leur emplacement intéressant :

Camping de TEORIX

**2, chemin du Gourg de Maffre
34340 MARSEILLAN PLAGES**

Tel : 04.67.37.83.31

Bungalow 4 places / 4, 5, 6 et 7 nuits 280 euros

Camping de FEERIX

**325, avenue de Sète
34340 MARSEILLAN PLAGES**

Tel : 04.67.21.90.58

Bungalow 4 places / 4, 5, 6 et 7 nuits 280 euros

Hôtel IBI\$ Budget Sète Centre

**164, Avenue du Maréchal Juin
34200 SÈTE**

Tel : 08.92.70.20.18

Chambre 2 personnes 42,75 euros la nuit

B.3. Restauration

La restauration n'est pas prévue pour permettre à chacun de s'organiser à sa convenance, cependant, le club offrira le repas de clôture (Paëlla) avant l'annonce des résultats.

C. PROGRAMME

Lundi 25 mai 2020

9h00	Accueil des participants au centre aéré à Marseillan plage. Appel et contrôle des autorisations médicales
9h30	Présentation de la compétition Tirage au sort
19h00	Début 1^{ère} manche
23h00	Fin 1^{ère} manche
24h00	Classement (centre aéré à Marseillan plage.)

Mardi 26 mai 2020

19h00	Début 2^{ème} manche
23h00	Fin 2^{ème} manche
24h00	Classement (centre aéré à Marseillan plage.)

Mercredi 27 mai 2020

17h00	Début 3ème manche
21h00	Fin 3ème manche
23h00	Classement (centre aéré à Marseillan plage.)

Jeudi 28 mai 2020

7h00	Début 4ème manche
11h00	Fin 4ème manche
13h00	Repas
13h00	Classements (centre aéré à Marseillan plage.)
15h30	Résultats (centre aéré à Marseillan plage.)

ZONES DE PECHE

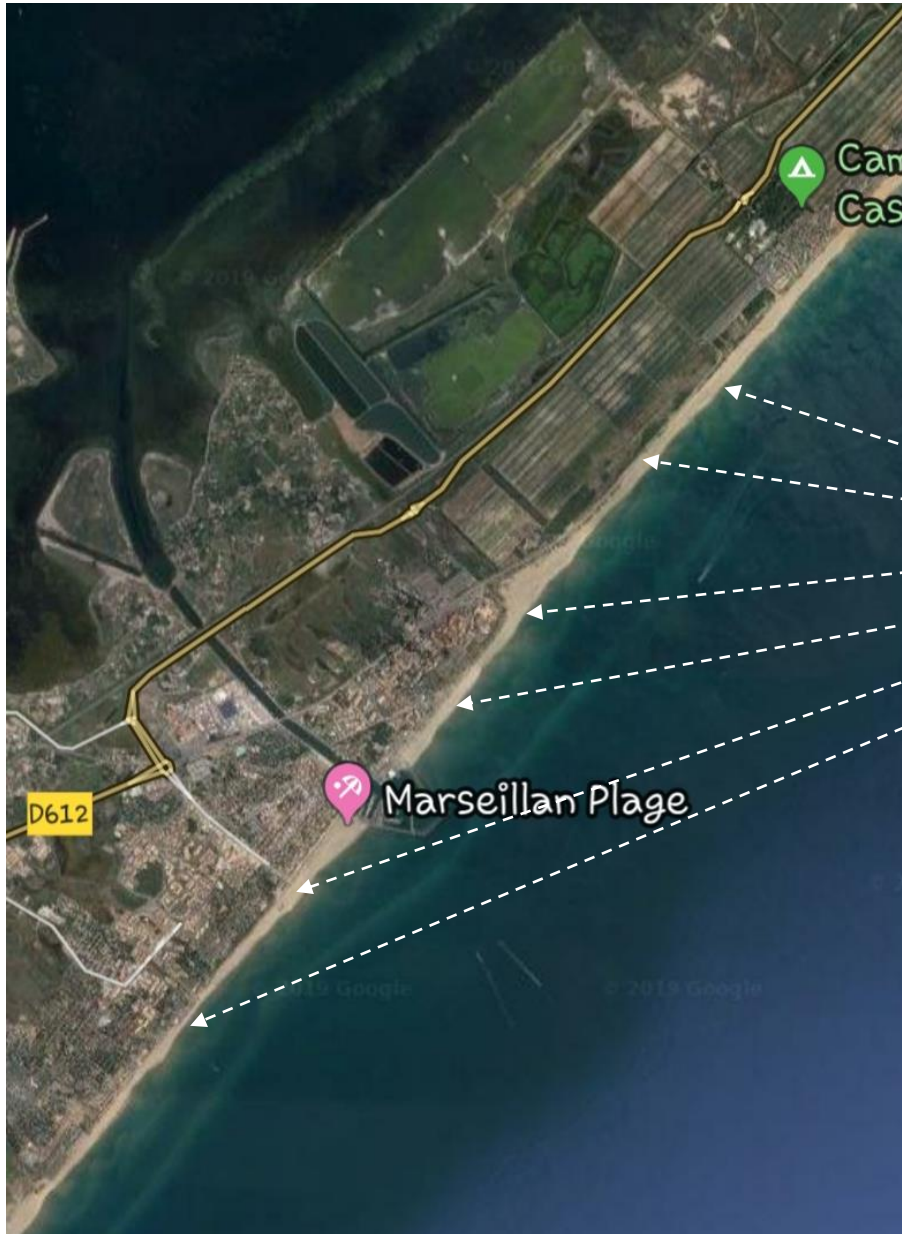

- | |
|-------|
| Zones |
| A |
| B |
| C |
| D |
| E |
| F |

Secteurs A et B : Plage du Castellas à Sète

Parking



Zone A

Zone B

Secteurs C et D : Plage Robinson à Marseillan plage

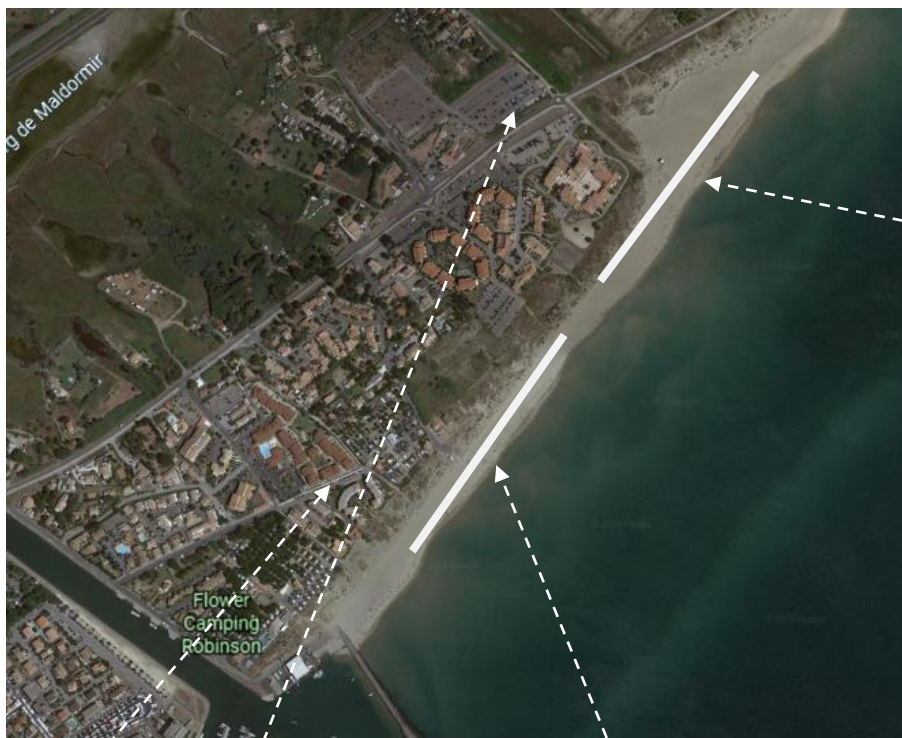

Zone C

Parkings

Zone D

Secteur E : Plage d'honneur à Marseillan plage (Zone féminine)

Parking



Zone E

Secteur F : Plage Ouest à Marseillan plage (Zone féminine)

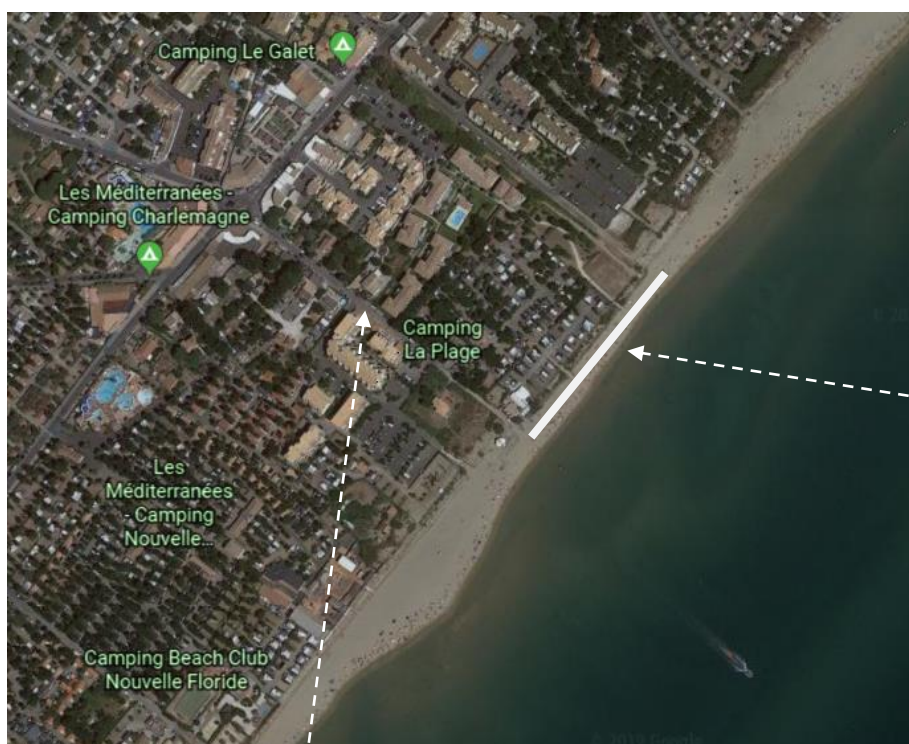

Zone F

Parking

FICHE D'INSCRIPTION **PRESELECTIONS 2020**

COMPÉTITEUR

Comité régional :

Club :

Nom :

Prénom :

Date de naissance :

N° Licence :

Adresse :

Code postal :

Ville :

Téléphone :

E-Mail :

Je participe aux présélections bord de mer 2020.

Je ne participe pas aux présélections bord de mer 2020.

(Rayer la mention inutile)

Cette fiche devra être retournée avant le : 1 mars 2020
à l'adresse ci-dessous :

Par courrier :

Mr Patrick LACAMPAGNE

157, rue Emile combes

33700 Mérignac

ou

Par mail :

patrick.lacampagne733@orange.fr

INFOS PRATIQUES

APPATS ET MATERIEL

POSEIDON PECHE (Partenaire MSCC)

**8, rue Longuyon
34200 SETE
Tel : 09.82.30.89.99**

LE BAZARD DE LA PLAGE

**7, avenue de la méditerranée
34340 MARSEILLAN PLAGE
Tel : 06.43.47.54.20**

PRO PECHE 34

**2, route de Sète
34540 BALARUC LES BAINS
Tel 04.67.48.79.49**

LE PARADIS DU PECHEUR

**23, rue de l'estacade
34300 CAP D'AGDE
Tel : 04.48.08.39.24**

DECATHLON AGDE

**ZAC, les portes du Littoral
Route de Sète
34300 AGDE
Tel : 04.48.94.00.24**

ESPECES PRESENTES SUR NOS PLAGES

Les espèces de poissons présentes sur nos plages sont les suivantes :

- . Mulets**
- . Orphies**
- . Bogues**
- . Gascons**
- . Dorades**
- . Sars**
- . Loups**
- . Marbrés**
- . Pageots acarnes et roses**
- . Vives**
- . Congres**
- . Rougets**

APPATS UTILISES

Vers de sables, demi dures, dures

GRANDES SURFACES

CARREFOUR MARKET MARSEILLAN

**Route de Bessan
34340 MARSEILLAN**

ALDI MARSEILLAN

**15, avenue de l'industrie
34340 MARSEILLAN**

INTERMARCHE HYPER AGDE

**Route de Sète
34300 AGDE**

HYPER U AGDE

**Boulevard Maurice Pacull
34300 AGDE**

BOULANGERIE

BOULANGERIE ST JEAN

**28, avenue des campings
34340 MARSEILLAN PLAGES**